



SPC 憲章—地球環境保全—關鍵「III」  
生涯學究者集團 SINCE 1999.11.11

2011年 S P C UNITED TAIWAN

第十一屆全國盃理燙髮美容大賽  
暨國際理燙髮美容交流邀請賽



主辦單位：中華民國國際理燙髮美容研究協會、SPC 台灣本部  
SPC 台灣商社、環球科技大學

比賽日期：中華民國 100 年 9 月 6 日 星期二

比賽時間：AM8：00 —— PM17：00

比賽地點：環球科技大學

比賽地址：雲林縣斗六市嘉東里鎮南路 1221 號(嘉東校區)

## 報名資格

參賽資格:國內外理美髮、美容從業人員、美髮、美容科學生均可報名參加

報名費用:請電匯至 SPC 台灣本部財務部

(團體報名 5 人以上 95 折優惠)

(團體報名 10 人以上 9 折優惠)

(團體報名 15 人以上 85 折優惠)

(團體報名 20 人以上 8 折優惠)

(團體報名 30 人以上 75 折優惠)

**報名日期:即日起至 100 年 8 月 20 日止**

可以用網路報名:E-mail:spc.taiwan@msa.hinet.net

**若選手參與 2 項以上的比賽項目，請注意比賽地點與場次(建議報名同地點的比賽項目)**

註:場地已定，逢颱風正常舉行，AM 09 : 00 未報到者視同棄權論，報名費不得退費。

## 獎勵辦法

競賽項目:假人頭。(男子組及女子組):

第一名冠軍 獎盃一座 獎狀一只 獎金新台幣 6000 元。

第二名亞軍 獎盃一座 獎狀一只 獎金新台幣 3000 元。

第三名季軍 獎盃一座 獎狀一只 獎金新台幣 2000 元。

佳作取六名 獎狀一只 佳作證書。

真人項目:(男子街頭流行髮型組、女子街頭流行髮型組、創意晚宴化妝組、時尚新娘化妝組、法式真人指甲):

第一名冠軍 獎盃一座 獎狀一只 獎金新台幣 10.000 元

第二名亞軍 獎盃一座 獎狀一只 獎金新台幣 8.000 元

第三名季軍 獎盃一座 獎狀一只 獎金新台幣 6.000 元

佳作取六名 獎狀一只 佳作證書。

參加日本 SPC 秋季大賽贊助金:項目如下:

男子組(男子街頭流行髮型、平頭髮型)女子組(國際冷燙(8 色)、女子街頭流行髮型、創意晚宴化妝組共五項。

為鼓勵參加以上五項之優勝選手赴日本參賽另發與選手補助金,於至日本 SPC 秋季大賽現場發給。**(未到者視同棄權不予補發)**

第一名補助金新台幣 10000 元

第二名補助金新台幣 5000 元

競賽各組報名各選手人數未達 25 人以上，獎勵金及補助金得減半發放。

未達 15 名以上，僅發予獎盃 及獎狀。

## 報名表

姓 名：\_\_\_\_\_

性 別：\_\_\_\_\_ 年齡：\_\_\_\_\_

服務店家：\_\_\_\_\_

連絡電話：\_\_\_\_\_

競賽項目：\_\_\_\_\_

| 競賽項目 | 比賽時間 | 模特兒 | 報名費 | 赴日本參加競賽項目 | 報名項目<br>請勾選 |
|------|------|-----|-----|-----------|-------------|
|------|------|-----|-----|-----------|-------------|

### 男子美髮組

|               |       |     |        |                 |  |
|---------------|-------|-----|--------|-----------------|--|
| A1 男子街頭時尚流行髮型 | 30 分鐘 | 真人  | 2500 元 | 有 (賽後選手與模特兒需走秀) |  |
| A2 男子指定髮型     | 40 分鐘 | 假人頭 | 2000 元 |                 |  |
| A3 平頭髮型       | 30 分鐘 | 假人頭 | 2000 元 | 有               |  |
| A4 50 年代經典髮型  | 30 分鐘 | 假人頭 | 2000 元 |                 |  |
| A5 奇幻男子藝術造型   | 20 分鐘 | 假人頭 | 1500 元 |                 |  |

### 女子美髮組

|                |       |     |        |                 |  |
|----------------|-------|-----|--------|-----------------|--|
| B6 女子街頭時尚流行髮型  | 30 分鐘 | 真人  | 2500 元 | 有 (賽後選手與模特兒需走秀) |  |
| B7 標準冷燙 3 色    | 35 分  | 假人頭 | 1500 元 |                 |  |
| B8 標準冷燙 3 色完成組 | 靜態    | 假人頭 | 1500 元 |                 |  |
| B9 國際冷燙 8 色    | 30 分鐘 | 假人頭 | 2000 元 | 有               |  |
| B10 女子指定髮型     | 40 分鐘 | 假人頭 | 2000 元 |                 |  |
| B11 新娘包頭       | 30 分鐘 | 假人頭 | 2000 元 |                 |  |
| B12 晚宴髮型       | 30 分鐘 | 假人頭 | 2000 元 |                 |  |
| B13 創意髮型       | 30 分鐘 | 假人頭 | 2000 元 |                 |  |
| B14 奇幻女子創意完成組  | 靜態    | 假人頭 | 1500 元 |                 |  |
| B15 創意包頭完成組    | 靜態    | 假人頭 | 1500 元 |                 |  |
| B16 創意編梳髮完成組   | 靜態    | 假人頭 | 1500 元 |                 |  |

### 美容組

|               |       |    |        |                 |  |
|---------------|-------|----|--------|-----------------|--|
| C17 時尚新娘化妝組   | 60 分鐘 | 真人 | 2500 元 | (賽後選手與模特兒需走秀)   |  |
| C18 創意時尚晚宴化妝組 | 90 分鐘 | 真人 | 2500 元 | 有 (賽後選手與模特兒需走秀) |  |

美學組

|                         |    |    |        |  |  |
|-------------------------|----|----|--------|--|--|
| D19 人像美學攝影完成組           | 靜態 | 照片 | 1500 元 |  |  |
| D20 創意立體舞台髮妝<br>紙圖設計完成組 | 靜態 | 圖片 | 1500 元 |  |  |
| D21 人像美學素描完成組           | 靜態 | 圖片 | 1500 元 |  |  |

美甲組

|                |       |    |        |  |  |
|----------------|-------|----|--------|--|--|
| E22 現場 3D 立體粉雕 | 50 分鐘 | 甲片 | 2000 元 |  |  |
| E23 現場 指甲彩繪設計  | 50 分鐘 | 甲片 | 2000 元 |  |  |
| E24 真人法式水晶指甲   | 75 分鐘 | 真人 | 2500 元 |  |  |
| E25 真人夢幻混搭指甲   | 75 分鐘 | 真人 | 2500 元 |  |  |
| E26 靜態 3D 創意粉雕 | 靜態    | 甲片 | 1500 元 |  |  |
| E27 靜態 指甲彩繪設計  | 靜態    | 甲片 | 1500 元 |  |  |

## 報名費繳交

A. 親自至報名處繳交

B. 匯款

銀行代號：115

匯款銀行：基隆第二信用合作社〈復興簡易分社〉

匯款帳號：1575003955~3（匯款單請傳真至 02-25995930 以便查核）

匯款戶名：許素娥 請勿用 ATM 轉帳因無法對帳

凡報名者大會提供（便當餐卷一張，以人為單位，包括模特兒）

註：選手需於比賽當天 AM 09:00 前完成報到手續，否則以棄權論

## 報名方式

請於 100 年 8 月 20 日前將報名表郵寄或傳真至報名處。

## 報名處

SPC 總務部 桃園聯絡人：謝丙輝

電話：03-3311-787 、 0920-224-258 傳真：03-3310-775

SPC 台灣本部 北部連絡人：彭萬源

電話：(03)-4577372 0920-928151 傳真：(03)-4577362

SPC 台中分會 台中聯絡人：張鈺婕

電話：04-2452-6991、0923-216199 傳真：04-2452-0421

SPC 台南分會 台南聯絡人：吳元心

電話：07-383-4950 0954-027-051

## 環球科技大學地圖



## 競賽流程

| 時間安排        | 活動內容                         |
|-------------|------------------------------|
| 8：00～9：00   | 選手報到（國際會議廳外廣場）               |
| 9：00～9：30   | 開幕式（國際會議廳）                   |
| 9：30～9：50   | 1. SPC 團隊開幕秀 2. 剪刀舞 3. 啦啦隊表演 |
| 10：00       | 競賽開始（A 丁東德圖書館）（B 美造系系館）      |
| 12：10       | 競賽結束                         |
| 13:00～13:10 | 1. POI SHOW 2. 熱舞表演(國際會議廳)   |
| 13：10～15：00 | A 真人組競賽模特兒走秀（國際會議廳）          |
|             | B 台灣原住民舞蹈                    |
|             | C AWU 碩士班舞蹈                  |
|             | D AWU 橫山義幸 博士演講              |
|             | E 髮型秀                        |
| 15：00～16：45 | 致感謝狀、頒獎、閉幕式 全體跳讚歌<br>（國際會議廳） |
| 16：45～17：30 | 場地復原                         |

2011年 S P C UNITED TAIWAN  
第十一屆全國盃理燙髮美容大賽流程表

| 場館                      | 場次  | 時間          | 比賽項目          | 比賽時間  | 備註  |
|-------------------------|-----|-------------|---------------|-------|-----|
| A 競賽<br>場丁東<br>德圖書<br>館 | 第一場 | 10:00~10:20 | A5 奇幻男子藝術造型   | 20 分鐘 | 假人頭 |
|                         |     | 10:00~10:30 | B9 國際冷燙 8 色   | 30 分鐘 | 假人頭 |
|                         |     | 10:00~10:30 | B6 女子街頭時尚流行髮型 | 30 分鐘 | 真人  |
|                         |     |             | A4 50 年代經典髮型  | 30 分鐘 | 假人頭 |
|                         |     | 10:00~10:40 | A2 男子指定髮型     | 40 分鐘 | 假人頭 |
|                         |     | 10:00~11:30 | C18 創意時尚晚宴化妝組 | 90 分鐘 | 真人  |
|                         | 第二場 | 10:40~11:10 | A1 男子街頭時尚流行髮型 | 30 分鐘 | 真人  |
|                         |     |             | A3 平頭髮型       | 30 分鐘 | 假人頭 |
|                         |     | 10:40~11:20 | B10 女子指定剪吹    | 40 分鐘 | 假人頭 |
|                         |     | 11:10~12:10 | C17 時尚新娘化妝組   | 60 分鐘 | 真人  |
|                         | 第三場 | 11:25~12:00 | B7 標準冷燙 3 色   | 35 分鐘 | 假人頭 |
|                         |     |             | D19 人像美學攝影完成組 | 靜態    | 照片  |
|                         |     |             | D21 人像美學素描完成組 | 靜態    | 圖片  |

| 場館                 | 場次  | 時間          | 比賽項目                    | 比賽時間  | 備註  |
|--------------------|-----|-------------|-------------------------|-------|-----|
| B 競賽<br>場美造<br>系系館 | 第一場 | 10:00~11:15 | E24 真人法式水晶指甲            | 75 分鐘 | 真手  |
|                    |     |             | E25 真人夢幻混搭指甲            | 75 分鐘 | 真手  |
|                    |     | 10:00~10:30 | B12 晚宴髮型                | 30 分鐘 | 假人頭 |
|                    |     | 10:00~10:50 | E23 現場指甲彩繪設計            | 50 分鐘 | 假手  |
|                    | 第二場 | 10:40~11:10 | B11 新娘包頭                | 30 分鐘 | 假人頭 |
|                    |     | 10:40~11:20 | B13 創意髮型                | 40 分鐘 | 假人頭 |
|                    |     | 10:40~11:30 | E22 現場 3D 立體粉雕          | 50 分鐘 | 假手  |
|                    | 第三場 | 10:00~      | E26 靜態 3D 創意粉雕          | 靜態    | 假手  |
|                    |     |             | E27 靜態 指甲彩繪設計           | 靜態    | 假手  |
|                    |     |             | D20 創意立體舞台髮妝<br>紙圖設計完成組 | 靜態    | 圖片  |
|                    |     |             | B14 奇幻女子創意完成組           | 靜態    | 假人頭 |
|                    |     |             | B15 創意包頭完成組             | 靜態    | 假人頭 |
|                    |     |             | B16 創意編梳髮完成組            | 靜態    | 假人頭 |
| B8 標準冷燙 3 色完成組     |     |             | 靜態                      | 假人頭   |     |



# 競賽試題說明

## 男子組

| 試題                   | 規範   |
|----------------------|--|
| A1 男子街頭流行髮型<br>(真人): | 1.競賽時間:30 分鐘 街頭流行為實用，非創意髮型<br>2.賽前有審查(扣分)<br>3.各區需落髮一公分以上、頭髮在開始時應含有水份(濕髮)<br>4.燙髮、染髮、化妝、衣服小配件等自由<br>5.使用電器製品(吹風機)、限 1200W 以內、(禁止同時使用電棒等)<br>6.重點在表現力與美、感性、流行感等 |
| A2 指定髮型<br>(假人頭):    | 1.競賽時間：40 分鐘。競賽前先將頭髮噴濕、梳齊。<br>2.髮型：依圖模仿。<br>3.髮色：依圖。<br>4.髮長：各區需落髮 2 公分以上，(打薄不算)賽前各區髮長需 12 公分以上。<br>(未依規定者扣 10 分)<br>5.剪髮：須現場剪髮操作。<br>6.工具：均可使用。<br>7.用品：均可使用。 |
| A3 平頭髮型<br>(假人頭)     | 1.競賽時間：30 分鐘。競賽前可先將頭髮噴濕、梳齊。<br>2.髮型：日式平頭(依圖)<br>3.髮色：限單色。黑色或褐色。<br>4.髮長：賽前預留髮長:髮緣須三公分以上，其它區髮長七公分以上(違規者扣 10 分)<br>5.剪髮：各區落髮兩公分以上。<br>6.工具：均可使用。<br>7.用品：均可使用。   |
| A4 50 年代經典髮型(假人頭)    | 1.競賽時間：30 分鐘。競賽前須將頭髮噴濕、梳齊。<br>2.髮型：全往後。<br>3.髮色：全染黑色，違者扣 10 分<br>4.髮長：頂部頭髮至少六公分，耳後及頸部限 0.5 公分以下。<br>5.剪髮：可事先剪好。(不評分數)<br>6.工具用品：均可使用。                          |

50年代經典髮型組(假人頭)(圖形僅供參考)

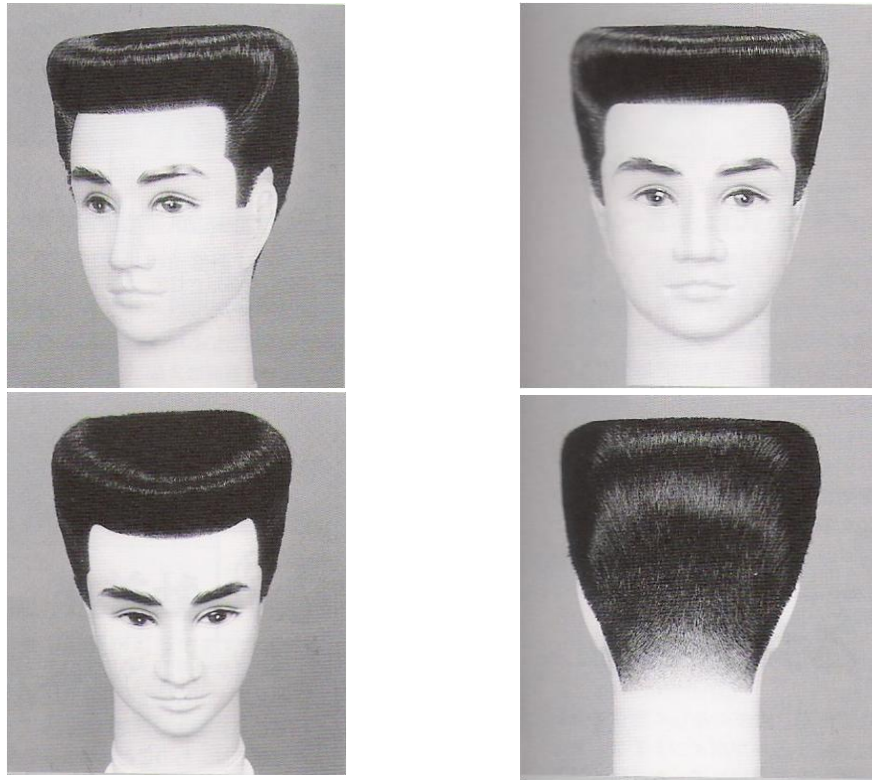

A5 男子奇幻藝術  
造型組  
(假人頭)

1.競賽時間:20分鐘。

2.髮型:藝術創作

3.髮色:髮色自由選擇,不含黑色須染兩種以上的顏色(禁用噴霧型染劑違者扣10分)。

4.髮長:任選一區做推剪,其餘長度不限制。

5.剪髮:賽前須先將頭髮剪好、染好、雕刻面積不得超過1/3(違者扣10分)。

6.工具用品:飾品不得超過1/5,其餘均可使用違者(扣10分)。

參考圖片



叮嚀小語:

作品方向及評分標準:一.整體 二.顏色 三.適合度 四.刀工 五.化妝 六.服裝

## 女子組

| 試題               | 規範   |
|------------------|--|
| B6 女子街頭流行髮型 (真人) | <ol style="list-style-type: none"><li>1 競賽時間: 30 分鐘</li><li>2 賽前有審查(扣分)</li><li>3 各區需落髮一公分以上、頭髮在開始時應含有水份(濕髮)</li><li>4 燙髮、染髮、化妝、衣服小配件等自由</li><li>5 使用電器製品(吹風機)、限 1200W 以內、(禁止同時使用電棒等)</li><li>6 重點在表現力與美、感性、流行感等</li></ol>   |
| B7 標準冷燙組 3 色:    | <ol style="list-style-type: none"><li>1 競賽時間:分區 5 分鐘(停止並讓監察檢查), 上捲 30 分鐘。競賽前可先將頭髮噴濕、梳齊。</li><li>2 排法: 標準型。白色燙髮紙, 紅色橡皮筋。</li><li>3 捲號: 三色。(水藍、草綠、紫色)。註: 丙級國家考式捲子</li><li>4 捲數: 65 捲以上。(捲數不足視同未完成-不計分)。</li><li>5 髮色: 黑色。</li><li>6 捲子排列比照國家丙級檢定分 A.B.C 的排列方式, 違者取消入圍資格</li></ol>  |
| B8 標準冷燙 3 色完成組   | <ol style="list-style-type: none"><li>1 競賽時間:無</li><li>2 排法: 標準型。白色燙髮紙, 紅色橡皮筋。</li><li>3 捲號: 三色。(水藍、草綠、紫色)。註: 丙級國家考式捲子</li><li>4 捲數: 65 捲以上。(捲數不足視同未完成-不計分)。</li><li>5 髮色: 黑色。</li><li>6 捲子排列比照國家丙級檢定分 A.B.C 的排列方式, 違者取消入圍資格</li><li>7 組別: 靜態作品</li></ol>  |
| B9 國際冷燙組 8 色:    | <ol style="list-style-type: none"><li>1 競賽時間:分區 5 分鐘、(停止並讓監察檢查)、比賽 25 分鐘</li><li>2 排法: 標準型。白色燙髮紙, 橡皮圈(日本製)單一顏色不設定、假人頭不設定</li><li>3 區分:分區為十區為主、開始捲之前、不能提前拆分區橡皮圈</li><li>4 捲數: 65 捲以上、捲子 12mm—5.5 公分(迷你藍色 3 隻以上)</li><li>5 捲號: 8 色。(捲色、捲數不足視同未完成-不計分)</li><li>6 髮色: 黑色。假人頭、頭皮上不可做記號否則失去資格(日本大賽標準)國際冷燙組 8 色(假人頭) (圖形僅供參考)</li></ol> |

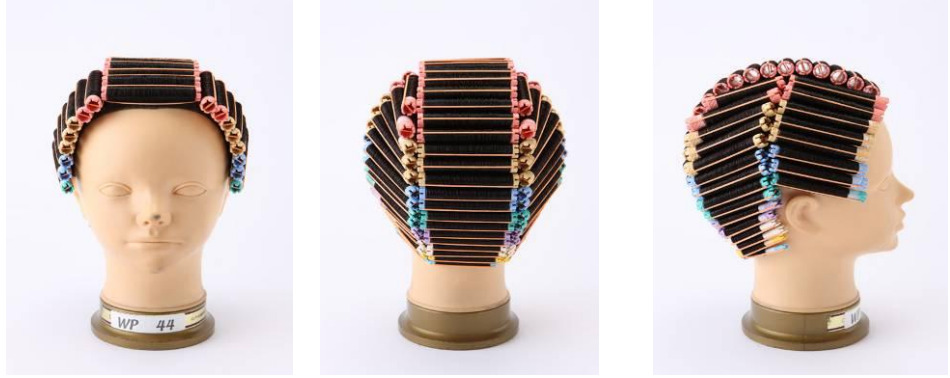

建議參考：中間排：粉紅-13，米黃-3，藍色-2，綠色-2，紫色-2，白色-2，黃色-1，短深藍色-1

內側：短粉紅-1，粉紅-1，米黃-3，藍色-2，綠色-2，紫色-1，短紫色-1，短白色-2，短黃-1，短深藍-1

外側邊：粉紅-2，米黃-2，藍色-2，綠色-1

**B10 女子指定髮型（假人頭）：**

1 競賽時間：40 分鐘。競賽前先將頭髮噴濕、梳齊。

2 髮型：依圖模仿。

3 髮色：依圖。

4 髮長：各區剪落髮需 3 公分以上(打薄不算)，賽前各區髮長需十五公分以上，不可事先打薄（以上任何一項未依規定者再扣 10 分）

5 剪髮：須現場剪髮操作。

6 工具：均可使用。

7 用品：均可使用。

**B11 新娘包頭(假人頭)**

1.競賽時間:30 分

2.方向:實用.時尚流行

3.頭飾:不超過 1/5，禁用頭髮製作之頭飾(顏色不限，須新娘適用)。

4.臉部:原假人頭(假人頭臉.頸一律不須裝飾)違者卸掉(不計分)。

5.頭髮:中長髮、髮棉、髮片、接髮梳理可，限禁賽中進行。

6.輔助飾品:例:鑽、亮片、噴彩等一律禁用，違者扣 3 分。

註 1:假髮禁染，但可自行設計是否要燙

註 2 須上好青捲並至競賽會場檢查後始可拆卸(不計分)

註 3:髮膠禁用，定型霧可

**B12 晚宴髮型(假人頭)**

1.競賽時間：30 分

2.髮長：自行設定

3.髮色：可挑染，不得使用噴霧式染劑

4.配飾：髮片、飾品搭配不得超過髮型面積之 1/2

- 
- 5.整體造型：臉部可化妝，頸肩可以搭配前衛或藝術類造型
  - 6.競賽所需材料請選手自備(含工作服及圍巾)
  - 7.作品須符合上列規則，違者不予計分
- 

B13 創意髮型(假人頭)

- 1.競賽時間：30分
  - 2.髮長：自行設定
  - 3.髮色：可染，不得使用噴霧式染劑
  - 4.配飾：不得使用
  - 5.整體造型：臉部可化妝，頸肩可以搭配前衛或藝術類造型
  - 6.競賽所需材料請選手自備(含工作服及圍巾)
  - 7.作品須符合上列規則，違者不予計分
- 

B14 奇幻女子創意完成組

- 1.競賽時間：無
  - 2.髮型：自由創作
  - 3.髮色：高明度、高彩度(7度色以上)、兩種顏色以上
  - 4.髮長：賽前須先將頭髮剪好、染好。
  - 5.工具用品：飾品不得超過1/5,其餘均可使用違者(扣10分)。
  - 6.組別：靜態作品
- 奇幻女子創意完成組(圖形僅供參考)



---

B15 創意包頭完成組(假人頭)

- 1.競賽時間:無  
繳交作品並放置指定位置後,下午四點評分完即可領回!
  - 2.組別: 靜態作品
  - 3.以自備假人頭操作，髮色不侷限，可事先染髮、剪髮完成，長度不拘，以參賽者創意、設計為主。
  - 4.不可使用有顏色噴霧式定型液。
  - 5.需搭配耳飾品與穿服飾。
  - 6.組別：靜態作品
- 

B16 創意編梳髮完成組

- 1.競賽時間:無  
繳交作品並放置指定位置後,下午四點評分完即可領回!
-

- 
- 2.髮型：自行創意
  - 3.髮色：不限、髮長:20吋~22吋
  - 4.須運用各種編髮技巧，且不得使用任何骨架或填充物。
  - 5.以假人頭之髮長為素材，不得接髮及配戴髮飾、噴色彩或任何預做之半成品。
  - 6.賽前不得刮髮、綁髮、上任何造型品。
  - 7.臉部可化妝，頸肩可以搭配前衛或藝術類造型。
  - 8.競賽所需材料請選手自備(含工作服及圍巾)。
  - 9.作品須符合上列規則，違者不予計分。
  - 10.組別：靜態作品
- 

### 美容組

---

- C17 時尚新娘化妝組(真人)
- 1 競賽時間:60 分鐘
  - 2 方向:實用流行.時尚
  - 3 服飾:白色禮服，賽前完成著裝。
  - 4 指甲:一般顏色，賽前完成。
  - 5 頭髮:顯露 2/3.可染(實用色).額頭頭髮不可覆蓋至眉毛、髮棉可、髮片接髮梳理可(禁用完全覆蓋髮帶或包覆式)、賽前完成。(違者扣 5 分)
  - 6 頭飾:不超過 1/5，禁用頭髮製作成的頭飾。(須新娘適用、顏色不限)(違者取消參賽)
  - 7 臉部:頸部以上素臉，彩妝、眉毛等及粉底一律競賽中進行。(違者取消參賽)
- 註 1:模特兒有紋眉紋眼線者(扣 3 分)  
註 2:完成需戴假睫毛未戴者(扣 3 分)  
註 3:無色透明保養品可於賽前完成塗抹
- 8 彩繪:一律禁用(違者取消參賽)
  - 9 輔助飾品:臉部禁用，頭、手、胸可用，如亮片、鑽、亮粉等(競賽前完成)
- 

- C18 創意時尚晚宴化妝組(真人模特兒)
- 上妝跟髮型 競賽 60 分鐘
- 1.競賽前有審查、頭髮上不能有任何裝飾、髮夾(違者扣 3 分)
  - 2.模特兒必須素顏、不可事先打粉底、保養可以先做、穿著禮服進場、服裝顏色不限(違者扣 3 分)
  - 3.臉部彩妝須符合潮流的妝扮為主、整體造型必須符合整體風格
  - 4.完成造型評分以髮型技巧為主彩妝技巧為輔(髮型占 70%彩妝 15%)
-



- 5.不能有助理、選手只有一人
- 6.競賽前可先上捲、染髮、以長髮編梳為主(可以搭配髮飾不得超過整頭1/5面積、違者拆除)
- 7.可以用睫毛(長度不可超過三分之一、違者拆除)
- 8.電棒及電器不可使用(如有帶者監察沒收)
- 9.以日本大賽為標準

## 美學組

### D19 人像美學攝影完成組

- 1.競賽時間:無
- 2 以商業髮型為主(圖像加工處理，可用軟體處理)
- 3 作品後面請用大會專用標籤填寫，主題 單位稱 姓名 聯絡方式
- 4 參賽標準： 圖像尺寸 25.4 公分 x 20.3 公分 (指定尺寸)未依標準者不列入參賽
- 5 作品方向(直放.橫放)均可 後面張貼報名表(附件)
- 6 避免照片受損請用厚紙板前後保護寄送
- 7 作品名稱(自行創作)為主，以主題為基礎，自由發揮獨創性的作品
- 8 於 8 月 20 日截止日(以郵戳為憑)
- 9 比賽作品於 8 月 20 日前寄至：台中市西屯區櫻城五街七巷十一號四樓  
比賽當天下午四點評分完即可領回!



附件:此單將貼在作品的背後

| D19 人像美學攝影完成組 報名單 |    |    |      |
|-------------------|----|----|------|
| 單位名稱              | 姓名 | 主題 | 聯絡方式 |
|                   |    |    |      |

D20 創意立體舞台

競賽時間:無

髮妝紙圖設計

繳交作品並放置指定位置後,下午四點評分完即可領回!

完成組

1. 尺寸 A4 範圍內，超過不予計分
2. 設計圖自由創作，具實用性，現代感或復古不拘
3. 需具髮型與彩妝整體性，精緻性，色彩搭配
4. 髮飾不可超過 3/1(但髮型可以手繪表現)
5. 設計圖自選，自備

評分標準

1. 整體效果 40%
2. 彩妝設計搭配 30%
3. 髮型創作 30%

D21 人像美學素描

完成組

1. 競賽時間:無

2. 參賽標準：A3(圖畫紙、H~4B 鉛筆來置作，42.0 公分 X29.7 公分

(指定尺寸)未依標準者不列入參賽

3. 作品後面請用大會專用標籤填寫，主題 單位稱 姓名 聯絡方式

4. 圖畫紙以(縱向)為主

5. 可自由添加顏色

6. 請在圖片上簽名

7. 避免照片受損請用厚紙板前後保護寄送

8. 作品名稱(自行創作)為主，以主題為基礎，自由發揮獨創性的作品

9. 於 8 月 20 日截止日(以郵戳為憑)

10. 比賽作品於 8 月 20 日前寄至：台中市西屯區櫻城五街七巷十一號四樓

比賽當天下午四點評分完即可領回!



附件:此單將貼在作品的背後

| D21 人像美學素描完成組 報名單 |    |    |      |
|-------------------|----|----|------|
| 單位名稱              | 姓名 | 主題 | 聯絡方式 |
|                   |    |    |      |



## 美甲組

如經查證美甲作品材質不符合及違反大會規定，大會將取消參賽資格，若已得獎者亦將取消得獎資格且以順位遞補名次，以求公平。

---

E22 現場 3D 立體 主題：親子 不符合主題者一律取消參賽資格

粉雕設計(大會現場 1. 競賽時間：50分鐘

發給 5 片甲片長\*寬 2. 請使用各式水晶粉、3D 色粉及水晶溶劑製作。

=5 公分\*5 公分內) 3. 請以水晶色粉打底、立體粉雕需現場製作、不可以軟模翻模製作或  
事先做好備用。(未依規定者零分計)

4. 主題需以平面粉雕或立體粉雕呈現，高度及寬度無限制，時間內完成即可。(未依規定者零分計)

5. 不可使用指甲油或彩繪顏料者。(未依規定者扣 10 分)

6. 作品需呈現在大會發放之甲片上，不可將甲片完全覆蓋，需可分辨為大會發放之甲片。(未依規定者零分計)

7. 鑽飾，羽毛，鐵絲等素材可搭配使用，但不可覆蓋主題粉雕 1/3 面積。(未依規定者扣 10 分)

8. 作品完成請黏貼於大會展示卡上，展示卡上除作品及參賽選手編號外，不可有任何裝飾、背景、及姓名書寫標記於展示卡上。(未依規定者扣 10 分)

9. 不可攜帶相關圖案、原始設計圖、參考資料。(未依規定扣 10 分)

---

E23 現場指甲彩繪 主題：親子 不符合主題者一律取消參賽資格

設計(大會現場發給 1. 競賽時間：50分鐘

5 片甲片長\*寬=5 公 2. 請使用指甲油、各色彩繪顏料，純手繪製作。(未依規定者零分計)

分\*5 公分內) 3. 禁止使用噴槍，不可使用輔助品如金、銀線等。(未依規定者扣 10 分)

4. 禁止使用 3D 粉雕及 3D 立體粉雕小飾物或貼紙。(未依規定者零分計)

5. 作品需呈現在大會發放之甲片上。(未依規定者零分計)

6. 作品完成請黏貼於大會展示卡上，展示卡上除作品及參賽選手編號外，不可有任何裝飾、背景、及姓名書寫標記於展示卡上。(未依規定者扣 10 分)

7. 不可攜帶相關圖案、原始設計圖、參考資料。(未依規定扣 10 分)

---

E24 真人法式水晶 競賽時間：75 分鐘

指甲 (真人模特兒 1. 可事先準備至甲面處理、含乾燥固定、指模不可先架可先剪。(未依  
左手五指) 規定扣 10 分)

---

- 
2. 請使用粉紅／透明／白色水晶粉製作。完成後需在左手尾指擦紅色粉質指甲油。(未依規定扣 10 分)
  3. 完成後不可擦上層亮油、上層光療、甲面填補液、護甲油、指緣油、任何含油脂成分產品或濕紙巾。(未依規定零分計)
  4. 右手可於賽前做好，但不予評分，做錯手零分計。
  5. 可使用塑型工具(棒、夾子)、不可使用磨甲機、光療燈、亦不可使用甲片專用膠。  
(未依規定扣 10 分)
  6. 延長部分需超過甲床長度 1/2，指尖形狀為方型，兩角不可磨圓。
  7. 可製作人工甲床，不可使用工具來輔助微笑線。
- 

E25 真人夢幻混搭  
指甲

主題：童話故事 不符合主題者一律取消參賽資格  
競賽時間：75 分鐘

(真人模特兒雙  
手、大會現場發給  
10 片競賽甲片 長\*  
寬=10 公分\*10 公分  
內)

1. 請於賽前完成模特兒彩妝及整體造型。(整體造型 20%)
2. 甲面上之造型物可事先製作但不可先組合在甲片上，所有素材及立體粉雕造型物，需黏貼於大會分發之甲片上。(未依規定零分計)
3. 模特兒可事先做手部保養及身體彩繪，在競賽開始前 10 指甲面上不可有任何附著物。(未依規定扣 10 分)
4. 甲面上之造型物材質需以水晶粉、3D 粉雕粉製作而成，可使用羽毛、貼紙、鑽飾、鐵絲、燈泡…等裝飾甲片，但不可使用紙黏土、麵包花等替代材料。(未依規定扣 10 分)
5. 競賽現場僅參賽者及模特兒二位共同完成，不可有第三人從旁助，時間內未完成者，以完成部分計分，時間停止仍繼續操作者，扣 10 分。



- E26 靜態 3D 創意粉雕設計 (自備 10 片長甲片)
- 主題：童話故事 不符合主題者一律取消參賽資格
1. 競賽時間：請選手於報到後領取選手證，將選手編號黏貼於作品上並自行放置於指定展示評分位置。參賽者之作品請於 9:00 前繳交擺放，超過時間一律取消參賽資格。
  2. 請使用各式水晶粉、3D 色粉及水晶溶劑製作。(未依規定者零分計)
  3. 選手請自行準備大小長短不限之 10 片競賽甲片，可自行排放但必須看的到甲片，不可將甲片完全覆蓋。整體設計請勿超過長 20\*寬 15\*高 10 公分，可裱框或以壓克力展示盒包裝，上方請勿書寫任何文字包含名字或暱稱，僅可黏貼參賽選手編號。(未依規定扣 10 分)
  4. 不可以軟模翻模製作。(未依規定零分計)
  5. 可使用彩繪顏料、鑲飾、羽毛、鐵絲等素材，但不可使用紙黏土、麵包花等材質做替代材料。主題粉雕部分需佔 2/3 以上面積。(未依規定者扣 10 分)

參賽作品於成績公佈後，請憑參賽證領回作品

- E27 靜態指甲彩繪設計(自備 10 片長甲片)
- 主題：童話故事 不符合主題者一律取消參賽資格
1. 競賽時間：請選手於報到後領取選手證，將選手編號黏貼於作品上並自行放置於指定展示評分位置。參賽者之作品請於 9:00 前繳交擺放，超過時間一律取消參賽資格。
  2. 選手請自行準備大小長短不限之 10 片競賽甲片，可自行排放但必須看的到甲片，不可將甲片完全覆蓋。整體設計請勿超過長 20\*寬 15\*高 10 公分，可裱框或以壓克力展示盒包裝，上方請勿書寫任何文字包含名字或暱稱，僅可黏貼參賽選手編號。(未依規定扣 10 分)
  3. 請使用指甲油、各色彩繪顏料，純手繪製作。(未依規定者零分計)
  4. 禁止使用噴槍，不可使用輔助品如金、銀線等。(未依規定者扣 10 分)
  5. 禁止使用 3D 粉雕及 3D 立體粉雕小飾物或貼紙。(未依規定者零分計)

參賽作品於成績公佈後，請憑參賽證領回作品

藝術指甲名師獎

(贈獎盃獎狀一只/表演費用 5000 元)

A 主題整體美甲造型彩繪造型設計

(請提供說明、設計概念，大會以便介紹)

B 於賽後跟模特兒一起走秀